INFO GENERALI

DATA e LUOGO EVENTO
17 ottobre 2026
Nh Marina Hotel - Molo Ponte Calvi, 5 - Genova 16126

OBIETTIVO FORMATIVO
Documentazione clinica. Percorsi clinico-assistenziali diagnostici e riabilitativi, profili di assistenza – profili di cura

ACCREDITAMENTO
ID ECM: 572- 490940
Crediti Attribuiti all'Evento: 7
Ore Formative: 7
Partecipanti previsti: 70
Professioni: Medico Chirurgo
Discipline: Cardiologia, Continuità Assistenziale, Endocrinologia, Geriatria, Ginecologia e Ostetricia; Malattie Metaboliche e Diabetologia, Medicina generale (Medici di Famiglia), Medicina Interna, Nefrologia, Pediatria, Pediatria (Pediatri di Libera Scelta), Scienza dell'Alimentazione e Dietetica

METODO DI VERIFICA
Per l'ottenimento dei crediti ECM gli aventi diritto dovranno:
- partecipare ad almeno il 90% delle ore formative (Si prega ai partecipanti di presentare il QR code, precedentemente scaricato dalla piattaforma, alle hostess per la scansione di ingresso e uscite).
- per compilare il quiz ECM dell'evento, collegarsi alla piattaforma https://formazione.aemmedi.it/events/congiuntoliguria a partire dalle 3 ore successive dalla fine dell'evento e fino all'ultimo giorno utile indicato in piattaforma.
elettronica indicato sul modulo anagrafica.

ATTESTATO DI PARTECIPAZIONE
L'attestato sarà scaricabile dalla piattaforma https://formazione.aemmedi.it/events/congiuntoliguria dal giorno successivo la chiusura dell'evento.

ATTESTATO ECM
Dopo aver ottemperato ai requisiti richiesti e superato il quiz ECM l'attestato sarà scaricabile dalla piattaforma https://formazione.aemmedi.it/events/congiuntoliguria entro 90gg da fine evento.

AZIENDE SPONSOR

con il contributo non condizionante di:

Abbott
A.MENARINI diagnostics
ASCENSIA Diabetes Care
AstraZeneca
BAYER
Boehringer Ingelheim
Daiichi-Sankyo
Lilly A MEDICINE COMPANY
GUIDOTTI
mibe mibe pharma Italia
minimed | Medtronic
MOVI
my life DiabetesCare
NEOPHARMED GENTILI
NOVARTIS
novo nordisk
Roche
sanofi
SAVIO Pharma Italia
Senseonics
Theras

Provider ECM ID n° 572
AMD Associazione Medici Diabetologi
Viale delle Milizie, 96 00192 Roma
Tel. 06 7000599
e-mail: ecm@aemmedi.it
www.aemmedi.it

Segreteria Organizzativa
Società Benefit AMD SRL SB
Viale delle Milizie, 96 00192 Roma
Tel. 06 7000599
e-mail: benefit@aemmedi.it
www.aemmedi.it

Partner Logistico
Delos Communication srl
Via G. Porzio – Centro Direzionale Napoli
Isola F4 – 80143 Napoli
ph. +39 081 7142129
info@deloscommunication.it
www.deloscommunication.it

AMD ASSOCIAZIONE MEDICI DIABETOLOGI 1974

SID Società Italiana di Diabetologia fondata nel 1964

CONGRESSO CONGIUNTO AMD-SID LIGURIA

INTEGRAZIONE E INNOVAZIONE PER IL FUTURO DELLA DIABETOLOGIA NELL' ATS LIGURIA

Le esperienze delle Aree Sociosanitarie verso una visione condivisa

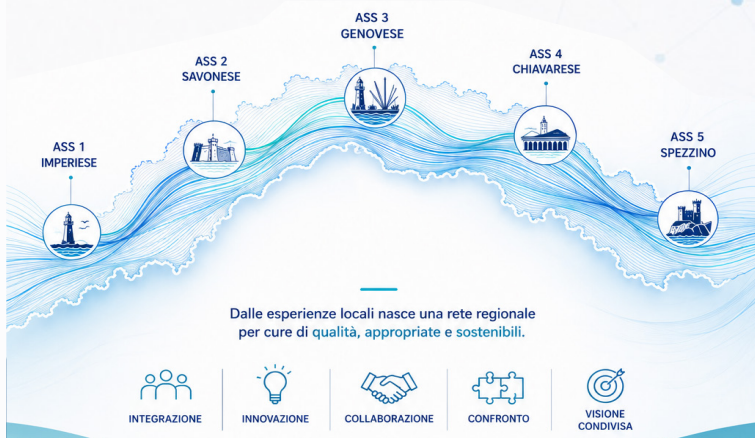

Genova

17 ottobre 2026
NH Marina Hotel

Responsabili Scientifici
Francesca Cecoli, Micaela Battistini

Genova
17 ottobre 2026

PROGRAMMA SCIENTIFICO

08.15 Registrazione dei partecipanti

08.30 Apertura del Congresso e saluti dei Presidenti AMD e SID Liguria
F. Cecoli (AMD), M. Battistini (SID)

Moderatori: M. Battistini, F. Cecoli

I SESSIONE: AREA SOCIO SANITARIA 3

08.45 Presa in carico del paziente con MASLD: esperienza organizzativa di ASL 3
E. Torre

09.00 Organizzazione, flussi assistenziali e risultati dell'ambulatorio MASLD dell'ASL 3
A. Rebora

09.15 Oltre il controllo glicemico: il ruolo di GLP1RA, GLP1RA/GIP-RA e SGLT2-Inibitori nella MASLD
E. Monti

09.30 Discussione

II SESSIONE: AREA SOCIO SANITARIA 1

09.45 Il diabetologo nella Casa di Comunità: integrazione e gestione condivisa con il medico di medicina generale
A. Aglialoro

10.00 Dall'evoluzione delle linee guida alla pratica clinica: l'impatto della Nota 100 nella gestione integrata tra diabetologo e medico di medicina generale
C. Teti

10.15 Target glicemici e semplificazione della terapia insulinica nel paziente complesso: il ruolo dell'insulina settimanale
L. L. Affinito Bonabello

10.30 Discussione

10.45 Coffee Break

III SESSIONE: AREA SOCIO SANITARIA 2

11.15 L'ambulatorio dedicato della ASL 2: tecnologia, diabete e nuovi LEA
G. Fichera

11.30 CGM e microinfusore: criteri per una scelta personalizzata e centrata sul paziente
G. Graziani

11.45 Discussione

12.00 • **TAVOLA ROTONDA** • Moderatore: G. Rosi
Governance sanitaria e percorsi assistenziali: dialogo tra ASL e ATS

13.30 Lunch

IV SESSIONE: AZIENDA OSPEDALIERA METROPOLITANA

14.30 Il diabetologo nell'AOM: organizzazione e integrazione dei percorsi di cura
D. C. Maggi

14.45 La consulenza diabetologica nei diversi setting assistenziali: gestione del paziente critico e complesso
F. Cocchiara

15.00 Innovazione farmacologica e integrazione territoriale nella gestione della dislipidemia: personalizzazione della terapia con acido bempedoico, inibitori di PCSK9 e inclisiran
A. Arecco

15.15 Discussione

V SESSIONE: AREA SOCIO SANITARIA 4

15.30 Nefropatia diabetica: fisiopatologia ed occasione di percorso polispecialistico condiviso
P. Ancarani

15.45 SGLT2-i, semaglutide, finerenone: focus sulla nefroprotezione nel Paziente diabetico tipo 2 i dati della ASL 4 nella gestione condivisa del paziente con diabete e malattia renale
D. M. Conti

16.00 Discussione

VI SESSIONE: AREA SOCIO SANITARIA 5

16.15 Disfunzioni sessuali maschili e diabete: inquadramento diagnostico e strategie terapeutiche
C. Petolicchio

16.30 Ambulatorio andrologico dedicato al paziente con diabete: modello organizzativo, criteri d'accesso e percorso assistenziale
V. Ravaschio

16.45 Discussione

17.00 Saluti e Take Home Message

RAZIONALE

La recente istituzione dell'Azienda Tutela della Salute (ATS) ligure ha determinato un profondo cambiamento organizzativo del sistema sanitario regionale, con impatto significativo sui modelli assistenziali e sui percorsi di cura. In questo contesto, la diabetologia si confronta con una crescente complessità clinico-assistenziale legata all'elevata prevalenza di diabete in una popolazione tra le più anziane d'Italia, spesso affetta da pluripatologie. Il congresso congiunto AMD-SID Liguria si propone come momento di confronto tra le diverse Aree Socio-Sanitarie, con l'obiettivo di condividere esperienze organizzative e favorire l'armonizzazione dei percorsi di cura, valorizzando le esperienze locali per individuare modelli assistenziali efficaci, sostenibili e replicabili. La tavola rotonda sulla governance sanitaria rappresenterà un momento di confronto aperto sui modelli organizzativi e sui percorsi assistenziali, con l'obiettivo di favorire il dialogo tra le diverse componenti del sistema e promuovere una sempre maggiore integrazione tra i livelli dell'assistenza. L'iniziativa mira a contribuire alla costruzione di una visione condivisa della diabetologia ligure, orientata a qualità, appropriatezza e sostenibilità delle cure nel nuovo assetto del sistema sanitario regionale.

FACULTY

Aglialoro Alberto, Imperia
Affinito Bonabello Laura Luigia, Imperia
Ancarani Paolo, Sestri Levante
Arecco Anna, Genova
Battistini Micaela, Genova
Briatore Lucia, Pietra Ligure
Cecoli Francesca, Genova
Cocchiara Francesco, Genova
Conti Danilo Mario, Chiavari (Ge)
Dreini Laura, La Spezia
Fichera Graziella, Savona
Ghisoni Guglielmo Federico, Genova
Graziani Giulia, Savona
Lione Luca, Savona
Maggi Davide Carlo, Genova
Monti Eleonora, Genova
Nazzari Elena, Savona
Petolicchio Cristian, La Spezia
Ravaschio Valentina, La Spezia
Rebora Alberto, Genova
Rosi Giovanna, Genova
Teti Claudia, Imperia
Torre Enrico, Genova